

Via korte filmpjes
maak je ook
nader kennis
met de
eerste
3 kandidaten.

Filmpjes over speerpunten.



Onze kandidaten.

Nr	Kandidaat	Woonplaats
1	Berend Leistra (m)	Haulerwijk
2	Willem Schaij (m)	Haule
3	Jannie Boonstra (v)	Haulerwijk
4	Harrie Rouwhorst (m)	Haulerwijk
5	Ab From (m)	Haulerwijk
6	Anne Vogelzang (m)	Appelscha
7	Willem Trip (m)	Oosterwolde
8	Lammert Terpstra (m)	Haulerwijk
9	Machiel van de Bos (m)	Haulerwijk
10	Tom Kusters (m)	Oosterwolde
11	Wiebo de Vries (m)	Donkerbroek
12	Meine Jansma (m)	Haule

Colofon

Ons complete verkiezingsprogramma kunt u vinden op onze website. Mocht u niet over internet beschikken, dan kunt u het ook aanvragen bij onze secretaris.

Harrie Rouwhorst
Slotemaker de Bruineweg 82
8433 MG Haulerwijk
tel 0516—420074

Email: secretaris@destellingwerven.christenunie.nl

Website: <https://destellingwerven.christenunie.nl/>

Facebook: <https://www.facebook.com/christenunieooststellingwerf>

1 Berend Leistra uit Haulerwijk is onze lijsttrekker. Berend staat midden in de maatschappij. Hij is getrouwd met Jannie en zij hebben 4 kinderen. Samen met hun zoon runnen ze een melkveebedrijf en sinds kort wonen ze in een burgerwoning. Verder heeft Berend bestuurlijke ervaring bij Plaatselijk belang Haulerwijk, Zwembad Haulewelle, Waterschap Sevenwolden, Zuivel Coöperatie Friesland Campina en raadslid. Hij zit sinds begin 2017 in de fractie en vanaf 2018 is hij raadslid.

2 Willem Schaij staat op de tweede plaats. Woont sinds 2009 in Haule, is getrouwd met Sietske en samen hebben ze 5 kinderen die alle zelfstandig wonen. Sinds 2018 in de fractie en is commissielid samenleving. Hij was directeur in het basisonderwijs en ondersteunt nu zijn vrouw met haar Bed & Breakfast in Haule.

3 Jannie Boonstra is kandidaat drie en ze woont in Haulerwijk. Jannie is in het werkzame leven opbouwwerker jeugd en gezin bij de PKN Roden-Roderwolde. Daarnaast spreekt ze bij uitvaarten. Grote hobby is regisseren van amateurtoneel, nu al een paar seizoenen bij "Op nij feriene", in Haule.



2

3

1

ChristenUnie

Ooststellingwerf

In deze folder stellen we ons aan u voor.

Aan de buitenzijde ziet u de mensen van ChristenUnie en aan de binnenzijde leest u wat onze speerpunten zijn.

Weet u al op wie u stemt op 16 maart?
En weet u waar hij/zij voor staat?



1 In gemeente Ooststellingwerf is ieder die leeft onder de armoedegrens er één teveel.

Er wordt maximaal ingezet op preventie en vroegsignalering om te voorkomen dat inwoners in de schuldhulpverlening of in sociale problemen komen, kinderen en jeugdigen slechtere schoolprestaties hebben, want armoede levert veel stress op. Bij 1 op de 10 meisjes/vrouwen is er soms geen geld voor maandverband of tampons.

2 De kracht van de samenleving is de zorg voor elkaar.

Investeer een goed aanbod van noodzakelijke zorg. Deze moet dichtbij en bereikbaar zijn, ook in kleinere kernen. Ondersteuning van mantelzorgers, zorg voor goede en voldoende dagbesteding.

Minimaliseer de regels en drempels bij het aanvragen van een mantelzorgwoning.



3 Voorkom eenzaamheid.

Ouderen worden geacht zo lang mogelijk zelfstandig te wonen. Vaak ontstaat door lichamelijke of geestelijke klachten een verminderde mobiliteit. Zet in op het versterken van sociale netwerken. Jongeren hebben te maken met een hoge druk om te presteren en kunnen daardoor in een sociaal isolement terecht komen. Verlaag de drempel om hulp te vragen bij het gebiedsteam. Sportvoorzieningen zijn toegankelijk en betaalbaar.

4 Energie en warmte moet klimaatvriendelijk en betaalbaar zijn in samenwerking met de inwoners

De inwoner van gemeente Ooststellingwerf moet op één plek terecht kunnen voor zowel technische als financiële arrangementen om energiebesparende maatregelen aan de woning te realiseren.



5 De ChristenUnie knopt voor de kansen voor betaalbaar, duurzaam en levensloopbestendig wonen voor iedereen.

Voor starters, alleenstaanden en jonge gezinnen wordt het steeds lastiger om betaalbare woonruimte te vinden. Daarbij is de ChristenUnie voor een woonverplichting bij aankoop van een huis. Het bevordert de leefbaarheid van onze dorpen.

6 Versterking van de regionale arbeidsmarkt en de (regionale) circulaire economie.

Starters op de arbeidsmarkt ondersteunen met goede werkplekken. Investeer in goede infrastructuur en betere bereikbaarheid. Speciaal aandacht voor hen die om welke reden dan ook buiten het arbeidsproces staan. Stimuleer de verbinding tussen de agrarische sector en het onderwijs via het kenniscentrum bodem en de ChristenUnie wil inzetten op een toekomstbestendige agrarische sector.

7 Ooststellingwerf is een fietsvriendelijke gemeente

Het gaat daarbij onder andere om de veiligheid, directheid en doorstroming te bevorderen. Kind-veilige schoolroutes. We willen hierbij knelpunten oplossen zoals bijvoorbeeld tussen de afslag Oosterwolde Noord en de Venekoterbrug, van Appelscha naar Ravenswoud en de Elleboogvaart (Haulerwijk). We zijn verder voor een duidelijke belijning op de wegen buiten de bebouwde kom.

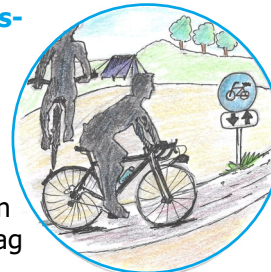

8 Recreatie en toerisme stimuleren

Ontsluiting van onze toeristische trekpleisters als verbinding van het werelderfgoed 'Kolonien van weldadigheid'. Optimale ontsluiting van natuur en cultuur door fietsloop- (en kanoverbindingen), voor zowel recreatie als het woon-werkverkeer en samen met recreatie- en toeristische ondernemers. Verblijfsrecreatie Stimuleren en mogelijk uitbreiden.



ChristenUnie

Ooststellingwerf

9 Nieuwe buslijnen, korte wachttijden.

De gemeente Ooststellingwerf participeert actief om te komen tot zogenaamd hubs voor Openbaar Vervoer nabij de N381. Met groter bussen naar de hub en vandaaruit met kleine deelfiets, deelscooter, deelauto, kleine busjes naar de dorpen

10 Korhoeders terug in Fochtelooerveen. Geen wolven in Ooststellingwerf.

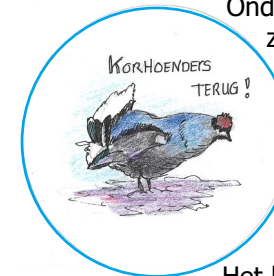

Onderzocht moet worden op welke wijze Korhoeders uitgezet kunnen worden in het Fochtelooerveen en daarin kunnen overleven. Behoud van de natuur en bevorderen van biodiversiteit als rentmeesters van Gods schepping.

Het lijkt dat natuurorganisatie blij worden van de terugkeer van de wolven in ons land. Echter het is een bedreiging voor onze landbouwhuisdieren in de wei. Nederland is een cultuurland met veel natuur en daar past een wolf niet in.



(10+1 gratis) Niet gebruikte financiële middelen vloeien terug naar onze inwoners.

Als financiële middelen van een reserve, voorziening of begrotingsoverschot van een planperiode niet gebruikt zijn, worden deze teruggegeven aan onze inwoners. Dit kan op vele manieren, zoals geen verhogingen van belastingen, realiseren van wenselijke voorzieningen voor de inwoners.

Verkiezingsprogramma

